



GOBIERNO
DE COLOMBIA



MINAGRICULTURA



SOYA
Indicadores
SEPTIEMBRE DE 2018

SOYA - Generalidades

- La soya se siembra en el país en la altillanura en el piedemonte del departamento del Meta y el Valle del Cauca.
- El principal productor en el país es la Altillanura.
- La producción nacional asciende a 58.726 toneladas.
- El principal uso de la soya es la producción de torta de soya utilizada en la fabricación de alimentos balanceados.
- Estados Unidos es el principal origen de las importaciones de soya y torta de soya.
- Las importaciones anuales corresponden al 95% del consumo.

SOYA - Coyuntura

- La producción de soya en el país se concentra en la región de la Altillanura.
- En la Altillanura se presenta el mayor rendimiento. 2.75 toneladas por hectárea.
- Se ha presentado una disminución significativa del área sembrada de soya entre los años 2016 2017. explicada por la aplicación de sanciones a un gran productor del Vichada.
- Para el primer semestre se espera una producción de 33.800 Ton con un área sembrada de 12.200 Ha y un rendimiento promedio de 2.77 Ton / Ha.
- Hasta el mes de mayo se llevaba sembrado el 73 % del área esperada en soya para el 2018 A.
- Estados Unidos es el principal productor de soya 36.23 millones de hectáreas. produce 119.52 millones de toneladas y su producción promedio es de 3.3 toneladas por hectárea.
- Estados Unidos es el principal origen de las importaciones de soya beneficiado por las preferencias arancelarias otorgadas por el TLC.

SOYA - Área. producción y rendimiento nacional

ÁREA. PRODUCCIÓN Y RENDIMIENTO NACIONAL

Variable	2013	2014	2015	2016	2017
Área (ha)	36.282	34.620	23.665	26.515	21.845
Producción (Ton)	86.235	92.869	62.073	74.687	58.726
Rendimiento Ton/ha)	2.02	2.40	2.41	2.38	2.35

Fuente: FENALCE

- La disminución del área sembrada entre el año 2013 y 2017 es del 39.8% y entre el año 2016 y 2017 la disminución es del 17.6%.

SOYA - Área. producción y rendimiento por región

ÁREA. PRODUCCIÓN Y RENDIMIENTO POR REGIÓN

REGIÓN	Área (Ha)					Producción (Ton)					Rendimiento (Ton/ha)				
	2013	2014	2015	2016	2017	2013	2014	2015	2016	2017	2013	2014	2015	2016	2017
META-Altillanura	22.232	25.200	15.865	24.200	19.250	63.696	71.500	44.663	69.350	52.400	2.75	2.75	2.75	2.75	2.65
META-Piedemonte	8.000	4.000	2.800	550	550	12.000	8.000	5.600	1.100	990	1.50	2.00	2.00	2.00	1.80
VALLE DEL CAUCA	6.050	5.420	5.000	1.765	2.045	10.539	13.369	11.810	4.237	5.336	1.80	2.45	2.47	2.39	2.61
Total - Promedio*	36.282	34.620	23.665	26.515	21.845	86.235	92.869	62.073	74.687	58.726	2.02	2.40	2.41	2.38	2.35

Fuente: FENALCE

- La producción de soya en el país se concentra en la región de la Altillanura.
- En la Altillanura se presenta el mayor rendimiento. 2.75 toneladas por hectárea.
- Se ha presentado una disminución significativa del área sembrada de soya entre los años 2016 2017. explicada por la aplicación de sanciones a un gran productor del Vichada.

SOYA - Área. producción y rendimiento 2018 A

Soya	Área Sembrada 2018 A (Ha)	Área NO Afectada (Ha)	Rendimiento (área NO afectada)	Área Afectada (Ha)	Rendimiento (área afectada)	Área Perdida	Producción No Afectada	Producción Afectada	Producción Efectiva (Con Afectaciones) 2018 A
Meta Altiplanura	16.500	-	-	16.500	2,30	-	-	37.950	37.950
Valle del Cauca	1.220	1.220	2,2	-	-	-	2.684	-	2.684
Total Soya	17.720	1.220		-	-	-	2.684	37.950	40.634

Fuente: FENALCE

- Para el primer semestre se espera una producción de 40.634 Ton con un área sembrada de 17.720 Ha y un rendimiento promedio de 2.29 Ton / Ha.

SOYA - Área. producción y rendimiento 2018 B

Soya	Área Esperada 2018 B (Ha)	Rendimiento Esperado (Ton/Ha)	Producción Esperada 2018 B (Ton)
Meta Altiplanura	6.000	2,50	15.000
Meta Piedemonte	300	2,00	600
Valle del Cauca	1.300	3,50	4.550
Total Soya	7.600	2,65	20.150

Fuente: FENALCE

- Para el segundo semestre se espera un área sembrada de 7.600 hectáreas con una producción estimada en 20.150 toneladas y un rendimiento de 2,65 toneladas por hectárea

SOYA – Origen de las importaciones

ORIGEN DE LAS IMPORTACIONES DE SOYA - TONELADAS

País	2013	2014	2015	2016	2017	TOTAL
Estados Unidos	109.884	245.244	580.246	483.733	537.968	1.957.075
Bolivia	205.557	99.530		37.168	84	342.339
Argentina	30.441	69.063				99.504
Paraguay	14.656	33.249				47.905
Perú		566			2	568
Venezuela		497				497
Taiwan	11	14	15	18	19	78
Chile	63					63
China	13	6	2			21
TOTAL	360.624	448.169	580.264	520.919	538.073	2.448.049

Estados Unidos es el principal origen de las importaciones de soya beneficiado por las preferencias arancelarias otorgadas por el TLC.

SOYA – Origen de las importaciones

ORIGEN DE LAS IMPORTACIONES DE TORTA DE SOYA - TONELADAS

País	2013	2014	2015	2016	2017	TOTAL
Estados Unidos	328.497	369.166	767.752	669.879	989.663	3.124.957
Bolivia	225.595	294.047	392.572	562.005	332.987	1.807.206
Argentina	448.152	322.846	330			771.328
Brasil	46.700		3			46.703
Paraguay		30.282				30.282
Panamá			216			216
México		1	16			17
China	4					4
TOTAL	1.048.949	1.016.341	1.160.890	1.231.884	1.322.650	5.780.713

Fuente: DIAN

Estados Unidos es el principal origen de las importaciones de torta de soya. seguido de Bolivia y Argentina.
El uso de la torta de soya es la fabricación de alimentos balanceados para aves, cerdos y bovinos.

SOYA - Informe USDA Agosto – Campaña 2017/18

Inventarios mundiales (en millones de toneladas)			
Agosto	Julio	Promedio privados	2016/17
95,61	96,02	95,53	96,67

Inventarios en EE.UU (en millones de toneladas)			
Agosto	Julio	Promedio privados	2016/17
11,69	12,64	12,52	8,21

- El volumen de la cosecha de Estados Unidos para la campaña 2018/19 será de fue de 124,81 millones de toneladas.
- Para la campaña 2018/19 los inventarios en Estados Unidos se calculan en 21,35 millones de toneladas.
- La producción de Argentina se calcula en 57 millones de toneladas y en Brasil de 120,05 millones de toneladas.

SOYA – Importaciones en toneladas - Toneladas

Importaciones Soya (Ton)

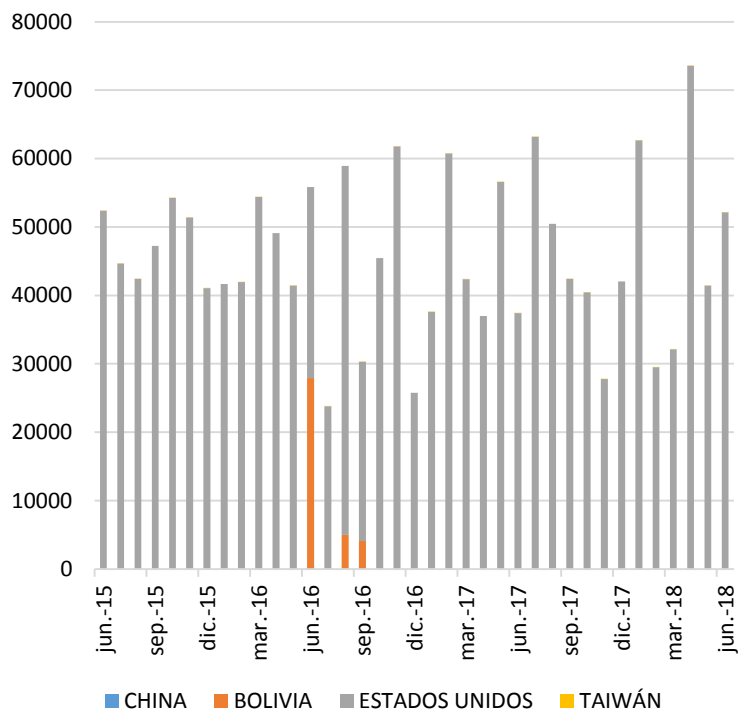

Importaciones Torta de Soya (Ton)

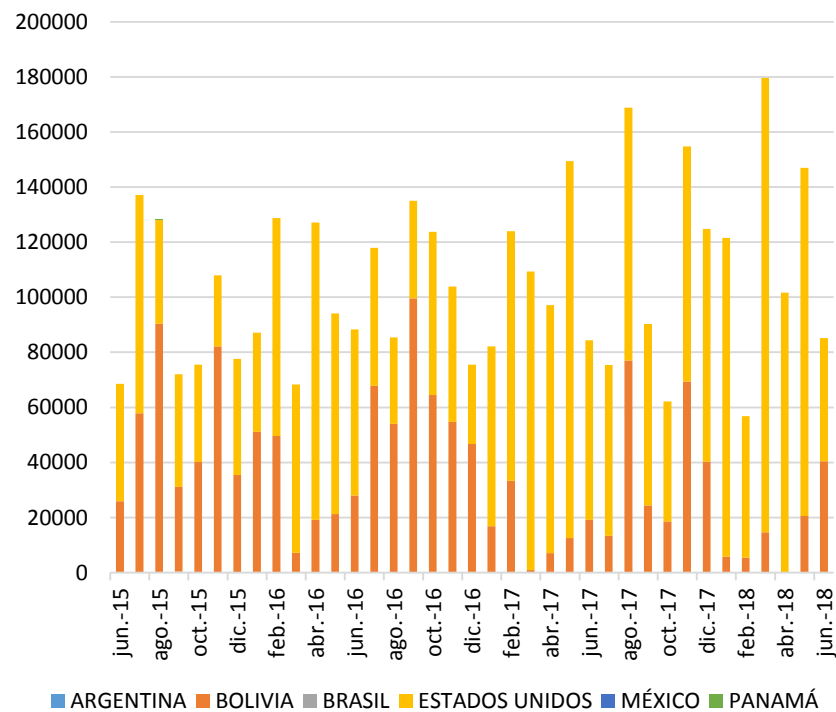

Fuente: DIAN

SOYA – Valor tonelada de soya puesto en puerto

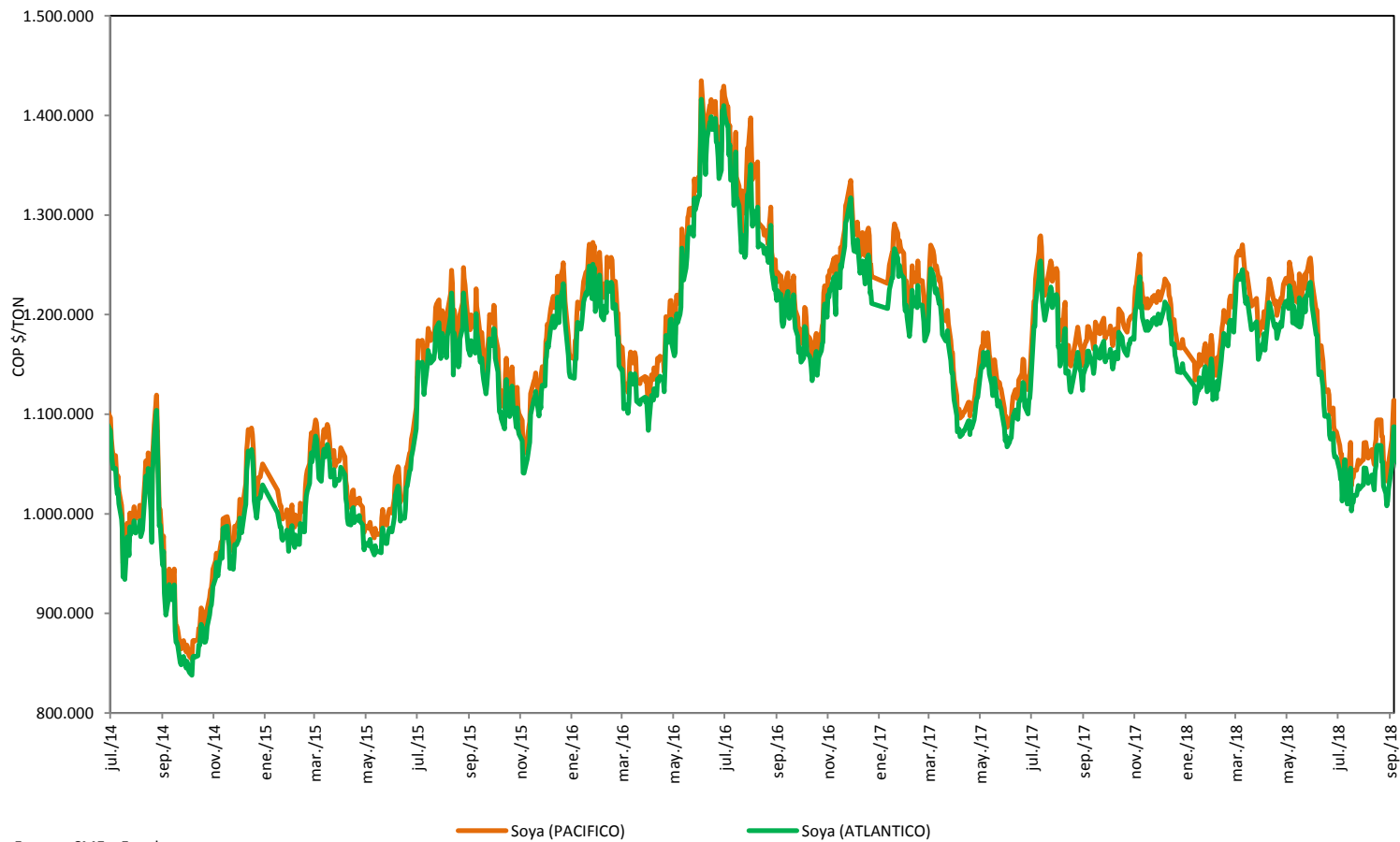

Fuente: CME y Fenalce



SOYA – Consumo de soya en toneladas

CONSUMO DE SOYA Y DERIVADOS EN TONELADAS

	2013	2014	2015	2016	2017
Producción nacional	86.235	92.869	62.073	74.687	58.726
Importaciones de soya	360.624	360.624	360.624	360.624	360.624
Importaciones torta de soya	1.048.949	1.048.949	1.048.949	1.048.949	1.048.949
Total consumo	1.495.807	1.502.441	1.471.645	1.484.259	1.468.298

Fuente: DIAN - FENALCE

- El principal destino del procesamiento de la soya y de la torta de soya son los alimentos balanceados.
- Del proceso de extracción de la soya se obtiene aceite. el cual es mezclado con otras grasa vegetales para el consumo humano.